

Siemens und MES

Siemens – das weltweit größte Automatisierungsunternehmen

SIEMENS

Sektor Industry

Unternehmensbereiche

- Drive Technologies
- **Industry Automation**
- Building Technologies
- Mobility
- Lighting (OSRAM)
- Industry Solutions



Sektor Energy

Unternehmensbereiche

- Fossil Power Generation
- Renewable Energy
- Oil & Gas
- Energy Service
- Power Transmission
- Power Distribution



Sektor Healthcare

Unternehmensbereiche

- Imaging & IT
- Workflow & Solutions
- Diagnostics



Siemens IT Services

Unterstützung der gesamten IT-Dienstleistungskette aus einer Hand – vom Consulting über die Systemintegration bis hin zum Management von IT-Infrastrukturen. Zusätzlich wird die Angebotspalette der anderen Siemens-Sektoren um IT-Lösungen erweitert.



Das Portfolio des Bereichs Industry Automation deckt den gesamten Fertigungsablauf ab.

SIEMENS

Fertigungsindustrie

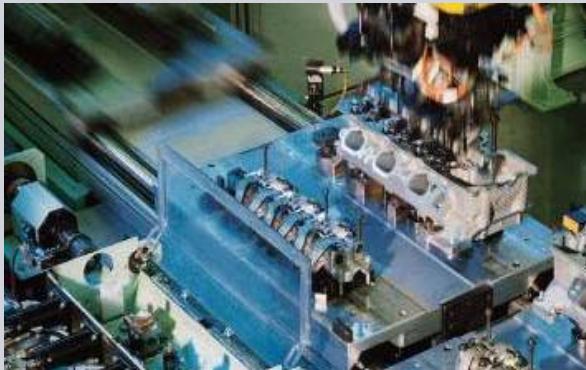

Prozessindustrie



Industrie der Biowissenschaften



MES

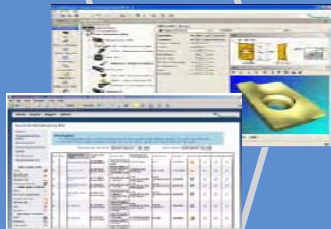

**Produktentwicklung/
Produktkonstruktion**

Fertigung

MRO

Siemens Industry MES-Softwareprofil

Unternehmensbereich

- Siemens Global MES Software Solution
- Eingebunden in Siemens Automation Systems
- Hauptsitz – Genua, Italien
- 750 Mitarbeiter, 400 Entwicklungsingenieure
- Große Erfahrung bei ERP- und PLM-Integration
- Mehrwertdienste mit rund um die Uhr erreichbarer Hotline, technischem Internet-Support und Remote-Support

Produkte

- Manufacturing Operations Management mit Manufacturing Execution Systems und Manufacturing Intelligence Software & Services

Marktpräsenz

- > 500 globale Accounts weltweit in vielen Industrienischen (Prozesse, diskrete Fertigung, Biowissenschaften)
- > 10.000 gleichzeitige Benutzer



Globale Reichweite von Siemens MES

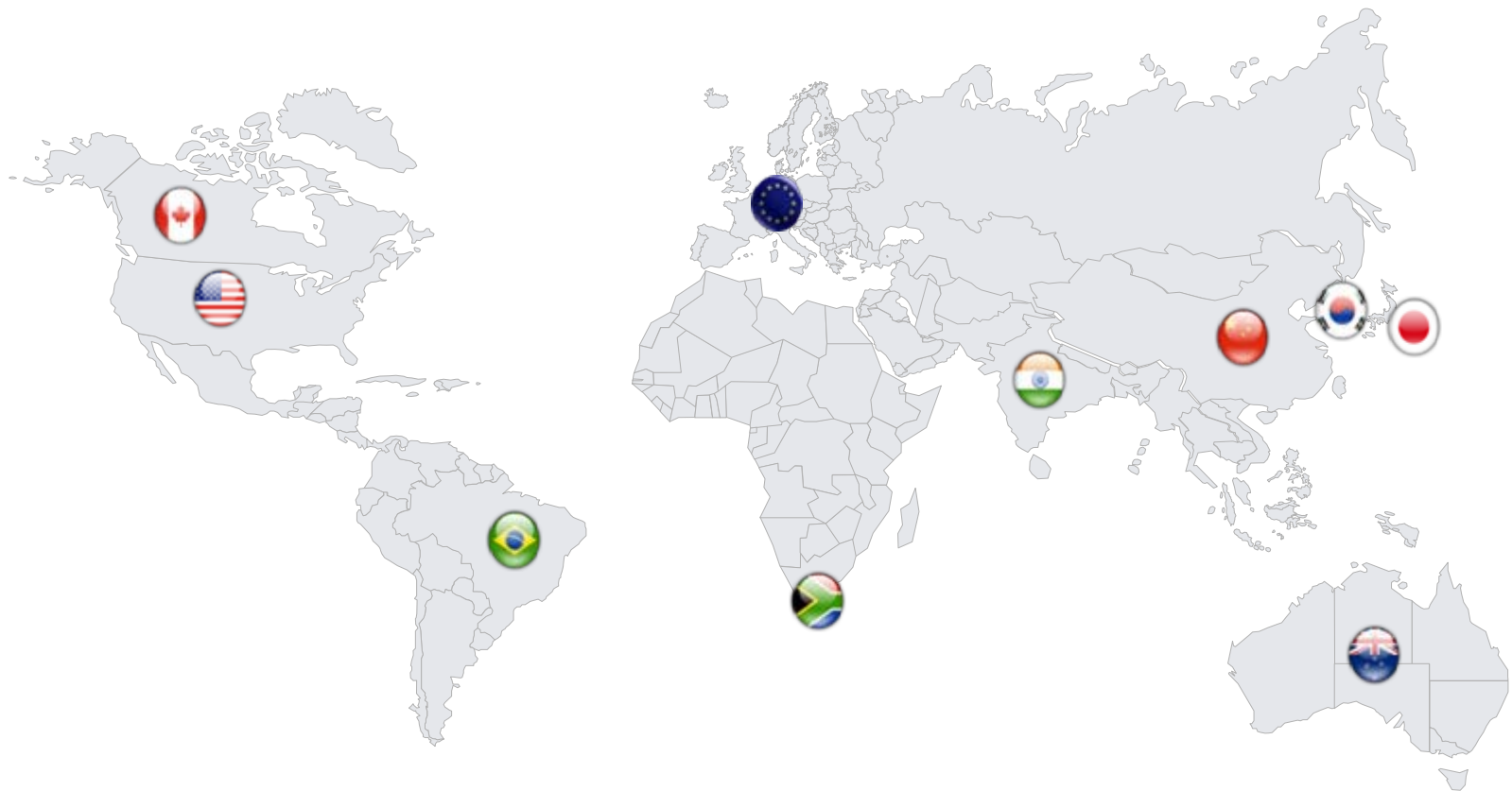

MES-Organisationsstruktur – Europa und Hauptsitz

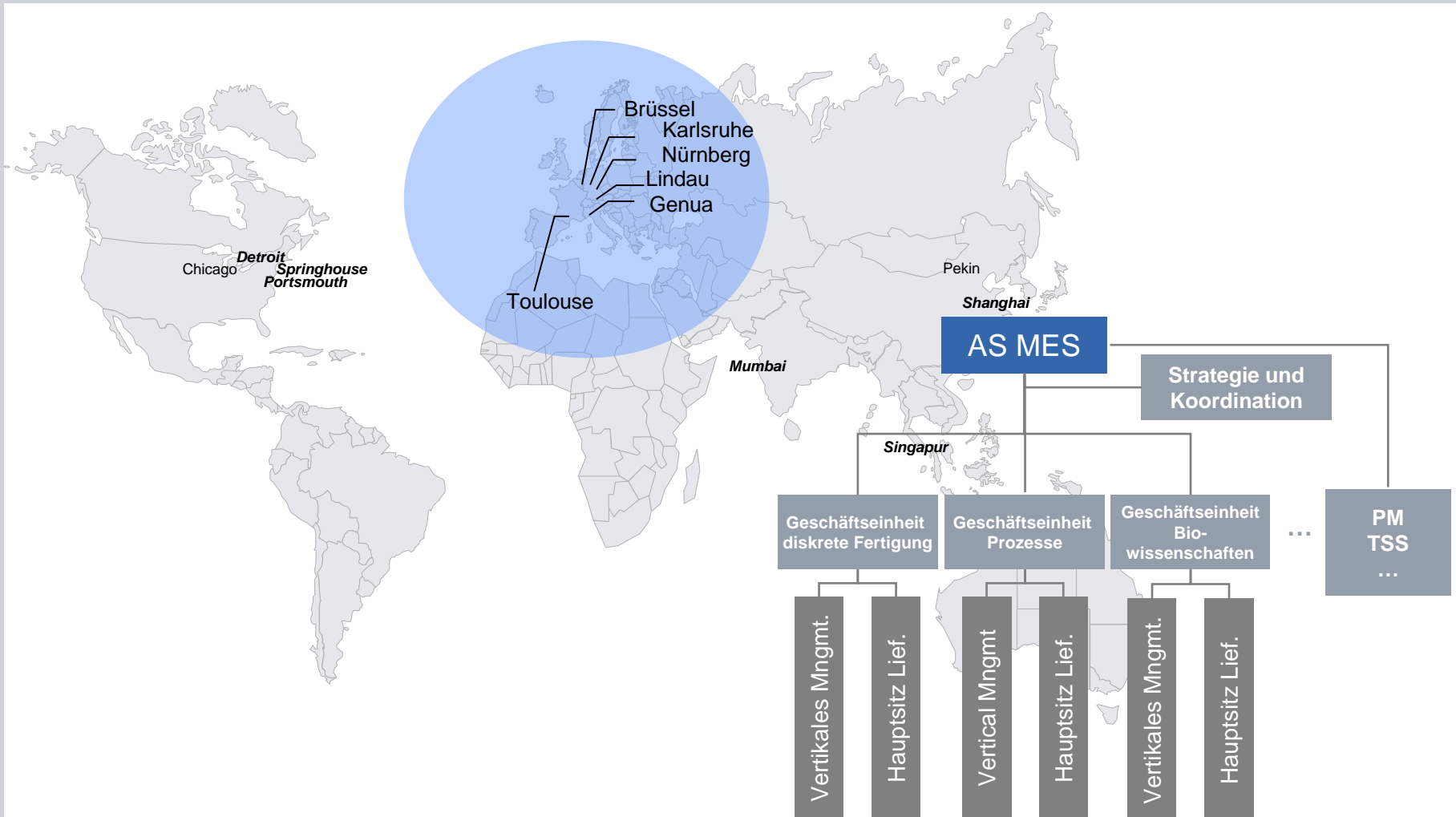

MES-Organisationsstruktur – Nordamerika

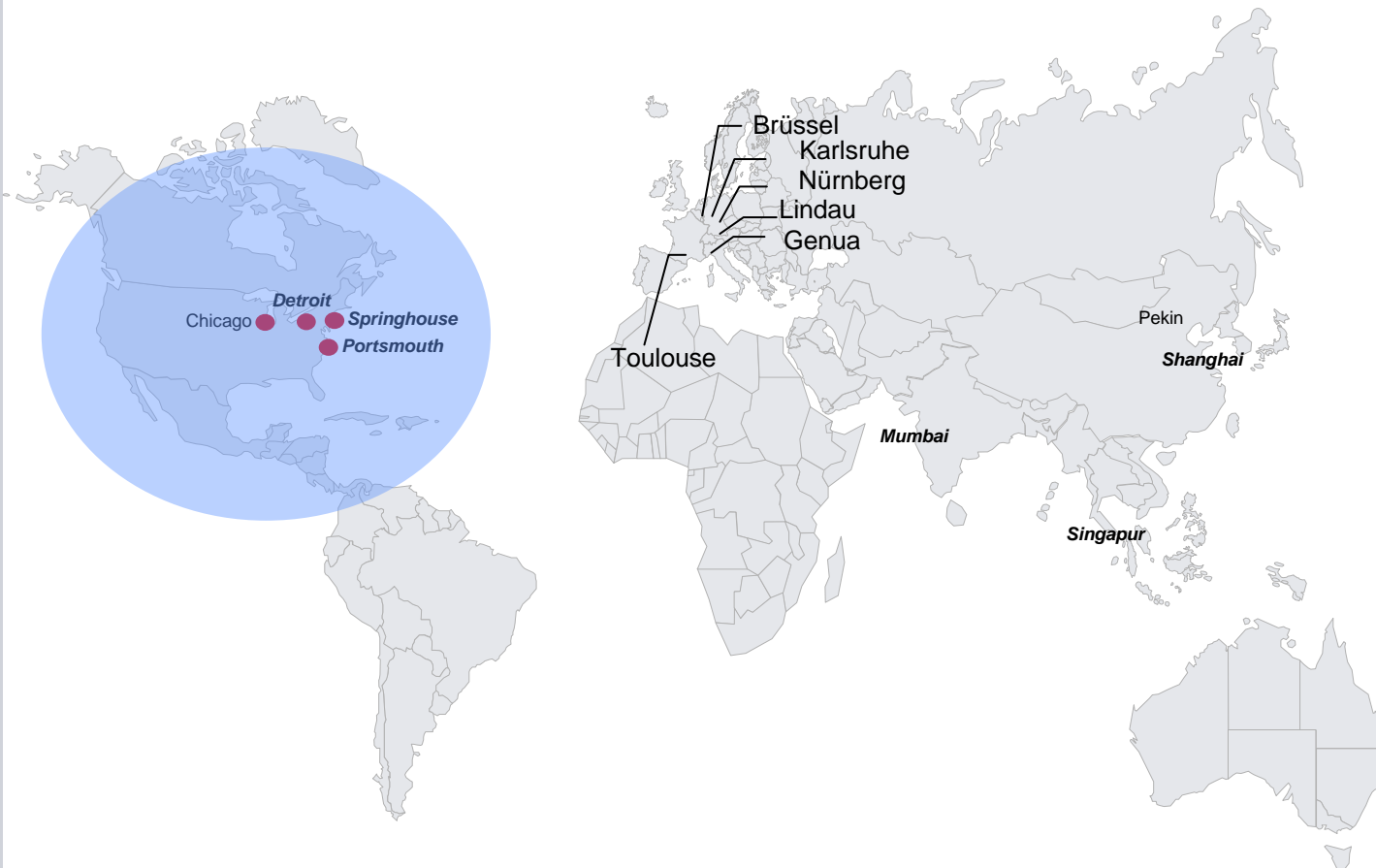

Unterscheidungskriterien von Siemens und SIMATIC IT

SIEMENS

- Einziges Unternehmen mit nahtlosem Produkt- und Wissensportfolio von der Konzeptualisierung bis zur Hardware
- Einzigartige dedizierte Ressourcen zur Verbreitung von MES
- Produktarchitektur gestützt auf die internationale MES-Norm ISA-95
 - Unterstützung echter Interoperabilität
- Möglichkeit der mehrdimensionalen Anpassung mittels Produktkonfiguration
- Übersetzungen in viele Sprachen
 - In jeder Sprache konfigurierbare Benutzeroberflächen (z. B. Multi-Byte Kanji)



Vielen Dank für Ihre Aufmerksamkeit!

Weitere Informationen finden Sie auf unserer Website:

www.siemens.com/simatic-it

*Wenn Sie weitere Informationen erhalten möchten,
senden Sie bitte eine Nachricht an folgende*

E-Mail-Adressen:

marketing.simatic-it@siemens.com

productmanagement.Simatic-it@siemens.com